



MUNICIPIO DE:
AYAPANGO

SISTEMA DE COORDINACION HACENDARIA DEL ESTADO DE MEXICO CON SUS MUNICIPIOS
GUIA METODOLOGICA PARA EL SEGUIMIENTO Y EVALUACION DEL PLAN DE DESARROLLO MUNICIPAL VIGENTE
SEGUIMIENTO Y EVALUACION DEL PRESUPUESTO BASADO EN RESULTADOS MUNICIPAL

Trimestre: Enero-Marzo

Identificador	Denominación
02040101	Cultura Fisica Y Deporte
020401010101	Promoción Y Fomento De La Cultura Fisica
A00	DIRECCIÓN GENERAL
401	ÁREA DE DIRECCIÓN Y COORDINACIÓN

PBRM-08c	AVANCE TRIMESTRAL DE METAS DE ACTIVIDAD POR PROYECTO	Programa Presupuestario
ENTE PÚBLICO	INSTITUTO DEL DEPORTE DE INSTITUTO MUNICIPAL DE	Proyecto Dependencia General Dependencia Auxiliar

ID	Nombre de la meta de actividad	Programación Anual			Avance Trimestral de Metas de Actividad						Avance Acumulado Anual de Metas de Actividad					
		Unidad de Medida	Programada 2022	%	Programada		Variación		Alcanzada		Programada		Alcanzada		Variación	
					Meta	%	Meta	%	Meta	%	Meta	%	Meta	%	Meta	%
1	REALIZAR TORNEOS DE FUTBOL VARONIL	TORNEO	2.00	50.00	1.00	50.00	0.00	0.00	1.00	50.00	1.00	50.00	1.00	50.00	0.00	0.00
2	COORDINAR LA LOGISTICA DE LOS EVENTOS QUE EJECUTA	COORDINAR	4.00	25.00	1.00	25.00	0.00	0.00	1.00	25.00	1.00	25.00	1.00	25.00	0.00	0.00
3	REALIZAR JORNADAS DE LIMPIEZA EN AREAS DEPORTIVAS	JORNADA	40.00	25.00	10.00	25.00	20.00	50.00	10.00	25.00	30.00	75.00	30.00	75.00	20.00	50.00
4	TORNEO DE FUTBOL RAPIDO FEMENIL	TORNEO	1.00	0.00	0.00	0.00	0.00	0.00	0.00	0.00	0.00	0.00	0.00	0.00	0.00	
5	REALIZAR SESIONES DE CONSEJO MUNICIPAL	SESION	4.00	25.00	1.00	25.00	0.00	0.00	1.00	25.00	1.00	25.00	1.00	25.00	0.00	0.00
6	REALIZAR REUNIONES DE TRABAJO	REUNION	4.00	25.00	1.00	25.00	0.00	0.00	1.00	25.00	1.00	25.00	1.00	25.00	0.00	0.00

Total	507,014.07
-------	------------

SECRETARÍA DE GOBIERNO
 2022-2024

Instituto Municipal de Cultura Fisica y Deporte de Ayapango
 2022-2024
AUTORIZO

REVISO

C. CLERKA DOLORES CRUZ GOMEZ
 TITULAR HONORIFICA DE LA UJIBPE
 T. MARÍA DEL ROCÍO VALENCIA DE LOS FORTOS
 TESORERA DE INCUFIDAY

C. GENARO SILVA GALICIA
 DIRECTOR INCUFIDAY



MUNICIPIO DE:
AYAPANGO

SISTEMA DE COORDINACION HACENDARIA DEL ESTADO DE MEXICO CON SUS MUNICIPIOS
GUIA METODOLOGICA PARA EL SEGUIMIENTO Y EVALUACION DEL PLAN DE DESARROLLO MUNICIPAL VIGENTE
SEGUIMIENTO Y EVALUACION DEL PRESUPUESTO BASADO EN RESULTADOS MUNICIPAL



Trimestre: Enero-Marzo

Identificador	Denominación
01050202	Fortalecimiento De Los Ingresos
010502020401	Registro Y Control De Caja Y Tesoreria
B00	ADMINISTRACIÓN Y FINANZAS
402	AREA DE ADMINISTRACIÓN Y FINANZAS

PBRM-08c	AVANCE TRIMESTRAL DE METAS DE ACTIVIDAD POR PROYECTO	Programa Presupuestario Proyecto Dependencia General Dependencia Auxiliar
ENTE PÚBLICO:	INSTITUTO DEL DEPORTE DE INSTITUTO MUNICIPAL DE	

ID	Nombre de la meta de actividad	Programación Anual		Avance Trimestral de Metas de Actividad						Avance Acumulado Anual de Metas de Actividad					
		Unidad de Medida	Programada 2022	Programada		Alcanzada		Variación		Programada		Alcanzada		Variación	
				Meta	%	Meta	%	Meta	%	Meta	%	Meta	%	Meta	%
1	REALIZAR INFORME TRIMESTRAL	INFORME	4.00	1.00	25.00	1.00	25.00	0.00	0.00	1.00	25.00	1.00	25.00	0.00	0.00
2	PRESENTACION DE LA CUENTA PUBLICA	INFORME	1.00	1.00	100.00	1.00	100.00	0.00	0.00	1.00	100.00	1.00	100.00	0.00	0.00
3	DECLARACION DE ISR	DECLARACION	12.00	3.00	25.00	3.00	25.00	0.00	0.00	3.00	25.00	3.00	25.00	0.00	0.00
4	PRESENTACION DE PRESUPUESTO	INFORME	1.00	1.00	100.00	1.00	100.00	0.00	0.00	1.00	100.00	1.00	100.00	0.00	0.00

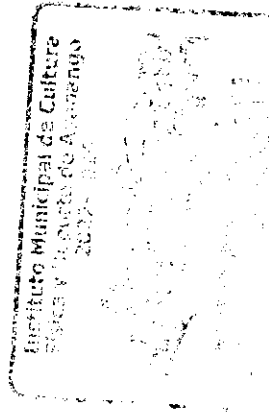

ELABORÓ
C. GENARO SILVA GALICIA
DIRECTOR IMCUFIDAY

Totál	327,820.57
-------	------------

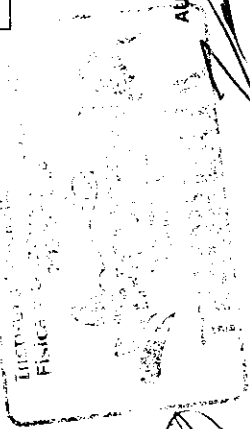

REVISÓ
C. FRIKA DOLORES CRUZ GOMEZ
TITULAR HOMORRIFICA DE LA URPPE

C. MARIA DEL ROCIO VALENCIA DE LOS SANTOS
TESORERA DE IMCUFIDAY

C. MARIA DEL ROCIO VALENCIA DE LOS SANTOS
TESORERA DE IMCUFIDAY



Concepto	Valor	Fecha	Estado	Observaciones
Monto contratado (5.1)				
Fecha de inicio del crédito (5.2)				
Plazo (5.3)				
Tasa de interés del crédito (5.4)				
Tasa de interés efectiva (5.5)				
Fecha de vencimiento (5.6)				
Número de cuenta del crédito (5.7)				
Fuente o garantía de pago (5.8)				
Saldo al cierre del trimestre anterior (5.9)	0.00			
Deposiciones durante el trimestre (5.10)	0.00			
Total de financiamiento otorgado al trimestre a informar (5.11)	0.00			
Pago de intereses del ejercicio 2022 (5.12)				
Pago de comisiones y demás costos asociados con el crédito (5.13)				
Revaluaciones, revaluaciones y otros ajustes (5.14)				
Amortizaciones al capital en el trimestre (5.15)				
SALDO al Cierre del Trimestre (5.16)	0.00			
Cuenta contable de registro del financiamiento (5.17)				
Cuenta presupuestal de los intereses (5.18)				

S / M

Registro de la Deuda

Concepto	Valor	Fecha	Estado	Observaciones
Se encuentran registrados sus financiamientos en el Registro de Deuda Pública del Gobierno del Estado de México? (5.19)				
Impreso informado en el Registro Público Único (5.20)				

Instituto Municipal de Planeación Física y Deportivo de Ayapango
 2022-2024
 Contraloría Honorífica del Ayuntamiento de Ayapango

Instituto Municipal de Planeación Física y Deportivo de Ayapango
 2022-2024
 Contraloría Honorífica del Ayuntamiento de Ayapango



MUNICIPIO DE
AYAPANGO

SISTEMA DE COORDINACION HACENDARIA DEL ESTADO DE MEXICO CON SUS MUNICIPIOS
GUIA METODOLOGICA PARA EL SEGUIMIENTO Y EVALUACION DEL PLAN DE DESARROLLO MUNICIPAL VIGENTE
SEGUIMIENTO Y EVALUACION DEL PRESUPUESTO BASADO EN RESULTADOS MUNICIPAL

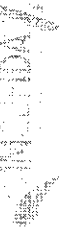

Trimestre: Enero-Marzo

PBRM-08c	AVANCE TRIMESTRAL DE METAS DE ACTIVIDAD POR PROYECTO	Programa Presupuestario Proyecto	Identificador 02040101	Denominación Cultura Física Y Deporte Fomento De Las Actividades Deportivas Recreativas DIFUSION Y OPERACION AREA DE DEPORTE SOCIAL
	ENTE PÚBLICO: INSTITUTO DEL DEPORTE DE INSTITUTO MUNICIPAL DE	Dependencia General Dependencia Auxiliar	0204010102 C00 404	

ID	Nombre de la meta de actividad	Programación Anual			Avance Trimestral de Metas de Actividad			Avance Acumulado Anual de Metas de Actividad			
		Unidad de Medida	Programada 2022	%	Avanzada		Programada		Variación		
					Meta	%	Meta	%	Meta	%	
1	REALIZAR TORNEOS DE COMPETENCIA DEPORTIVA Y RECREATIVA EN EL MUNICIPIO	TORNEO	2.00	50.00	1.00	50.00	1.00	50.00	0.00	0.00	0.00
2	REALIZAR JORNADAS DE MANTENIMIENTO A LA INFRAESTRUCTURA DEPORTIVA MUNICIPAL	JORNADA	40.00	25.00	10.00	25.00	10.00	25.00	0.00	0.00	0.00
3	REALIZAR DIFUSION DE TODOS LOS EVENTOS DEPORTIVOS	DIFUSION	8.00	25.00	2.00	25.00	2.00	25.00	0.00	0.00	0.00

ELABORO

C. GENARO SILVA GALICIA
DIRECTOR IMCUFIDAY

REVISO

C. ERIKA DOLORES CRUZ GOMEZ
TITULAR HONORIFICA DE LA UIPPE

C. MARIA DEL ROCIO VALENCIA DE LOS SANTOS
TESORERA DE IMCUFIDAY

Instituto Municipal de Cultura Física y Deporte de Ayapango 2022-2024

AUTORIZO

Total: 217,165.36



INSTITUTO NACIONAL DEL DEPORTE DE AYAPANGO

PILAR DE DESARROLLO / EJE TRANSVERSAL: II Eje transversal II: Gobierno Moderno, Capaz y Responsable

TEMA DE DESARROLLO: Finanzas públicas sanas

PROGRAMA PRESUPUESTARIO: 01050202 Fortalecimiento de los ingresos

PROYECTO PRESUPUESTARIO: 010502020401 Registro y control de caja y tesorería

OBJETIVO DEL PROGRAMA PRESUPUESTARIO: Incluye acciones que permitan elevar la calidad, capacidad y equidad tributaria, con seguridad jurídica, transparencia y simplificación de trámites para el contribuyente, desarrollando un régimen fiscal que amplíe la base de contribuyentes e intensificando las acciones de control para el cumplimiento de las obligaciones tributarias que eviten la elusión y evasión fiscal.

DEPENDENCIA GENERAL: 500 ADMINISTRACIÓN Y FINANZAS

DEPENDENCIA AUXILIAR: 402 ÁREA DE ADMINISTRACIÓN Y FINANZAS

NOMBRE DEL INDICADOR: Tasa de variación de la recaudación corriente.

FÓRMULA DEL CÁLCULO: ((Recaudación corriente obtenida en el trimestre del año actual/Recaudación corriente obtenida en el trimestre del año anterior)-1)*100

INTERPRETACIÓN: recaudación corriente.

DIMENSIÓN QUE ATIENDE: Eficiencia

DESCRIPCIÓN DEL FACTOR DE COMPARACIÓN:

AMBITO GEOGRAFICO:

COBERTURA:

LÍNEA BASE

Numero: NC 1 No aplica

PbRm-08b FICHA TECNICA DE SEGUIMIENTO DE INDICADORES 2022 DE GESTIÓN O ESTRATEGICO

TIPO DE FICHA: OSFEM

ESTRUCTURA DEL INDICADOR

FRECUENCIA DE MEDICIÓN: Trimestral

COMPORTAMIENTO DE LAS VARIABLES DURANTE EL TRIMESTRE: Enero-Marzo

VARIABLE	UNIDAD DE MEDIDA	OPERACION	META ANUAL	AVANCE TRIMESTRAL		AVANCE ACUMULADO	
				Programado	% Alcanzado	Programado	% Alcanzado
Recaudación corriente obtenida en el trimestre del año actual			0.00	0.00	0.00	0.00	0.00
Recaudación corriente obtenida en el trimestre del año anterior			0.00	0.00	0.00	0.00	0.00

COMPORTAMIENTO DEL INDICADOR
DESCRIPCIÓN DE LA META ANUAL

META ANUAL	TRIMESTRE: Enero-Marzo		AVANCE ACUMULADO	
	Programado	SEMAFORO	Alcanzado	SEMAFORO
0.00	0.00	0.00	0.00	0.00

DESCRIPCIÓN DE RESULTADOS Y JUSTIFICACIÓN EN CASO DE VARIACIÓN SUPERIOR A ± 10 % RESPECTO A LO PROGRAMADO

EVALUACION DEL INDICADOR

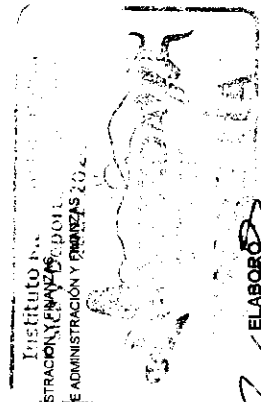

DEPENDENCIA GENERAL: 800 ADMINISTRACIÓN Y FINANZAS DEBOL

DEPENDENCIA AUXILIAR: 402 ÁREA DE ADMINISTRACIÓN Y FINANZAS 2022

ELABORÓ

Vº. BO.

C. MARIA DEL ROCIO VALENCIA DE LOS SANTOS

C. ERIKA DOLORES CRUZ GOMEZ



MUNICIPALIDAD DEL DEPORTE DE AYAPANGO

PbRm-08b FICHA TECNICA DE SEGUIMIENTO DE INDICADORES 2022 DE GESTION O ESTRATEGICO

TIPO DE FICHA: OSFEM

PILAR DE DESARROLLO / EJE TRANSVERSAL: II Eje transversal II. Gobierno Moderno, Capaz y Responsable
FINANZAS PUBLICAS SANAS
TEMA DE DESARROLLO: Finanzas publicas sanas
PROGRAMA PRESUPUESTARIO: 01050202 Fortalecimiento de los ingresos
PROYECTO PRESUPUESTARIO: 010502020401 Registro y control de caja y tesoreria
OBJETIVO DEL PROGRAMA PRESUPUESTARIO: Incluye acciones que permitan elevar la calidad, capacidad y equidad tributaria, con seguridad jurídica, transparencia y simplificación de tramites para el contribuyente, desarrollando un régimen fiscal que amplie la base de contribuyentes e intensificando las acciones de control para el cumplimiento de las obligaciones tributarias que eviten la elusión y evasión fiscal
DEPENDENCIA GENERAL: B00 ADMINISTRACIÓN Y FINANZAS
DEPENDENCIA AUXILIAR: 402 AREA DE ADMINISTRACIÓN Y FINANZAS

ESTRUCTURA DEL INDICADOR

NOMBRE DEL INDICADOR: Tasa de variación del monto de ingresos por cobro de accesorios.
FORMULA DEL CALCULO: ((Monto de ingresos por cobro de accesorios en el trimestre actual/Monto de ingresos por cobro de accesorios en el trimestre anterior)-1)*100
INTERPRETACIÓN: NA
DIMENSIÓN QUE ATIENDE: Eficiencia
DESCRIPCIÓN DEL FACTOR DE COMPARACIÓN: NA
AMBITO GEOGRAFICO:
COBERTURA: NA
LÍNEA BASE: NA
Numero: NC 2
FRECUENCIA DE MEDICIÓN: Trimestral

COMPORTAMIENTO DE LAS VARIABLES DURANTE EL TRIMESTRE: Enero-Marzo

VARIABLE	UNIDAD DE MEDIDA	OPERACION	META ANUAL	AVANCE TRIMESTRAL		AVANCE ACUMULADO	
				Programado	% Alcanzado	Programado	% Alcanzado
Monto de ingresos por cobro de accesorios en el trimestre actual	NA		0.00	0.00	0.00	0.00	0.00
Monto de ingresos por cobro de accesorios en el trimestre anterior	NA		0.00	0.00	0.00	0.00	0.00

COMPORTAMIENTO DEL INDICADOR DESCRIPCION DE LA META ANUAL

META ANUAL	TRIMESTRE: Enero-Marzo			
	AVANCE TRIMESTRAL		AVANCE ACUMULADO	
0.00	Programado	Alcanzado	Programado	Alcanzado
	0.00	0.00	0.00	0.00
	0.00	0.00	0.00	0.00

EVALUACION DEL INDICADOR

DEPENDENCIA GENERAL: B00 ADMINISTRACIÓN Y FINANZAS
DEPENDENCIA AUXILIAR: 402 AREA DE ADMINISTRACIÓN Y FINANZAS

SECRETARÍA MUNICIPAL DE CULTURA FÍSICA Y DEPORTE DE AYAPANGO 2022-2024

SEMÁFORO

VO. BO.



MINISTERIO DE SALUD DEPORTE DE AYAPANGO

PbRm-08b FICHA TECNICA DE SEGUIMIENTO DE INDICADORES 2022 DE GESTIÓN O ESTRATEGICO

TIPO DE FICHA: OSFEM

PILAR DE DESARROLLO/EJE TRANSVERSAL: II Eje transversal II: Gobierno Moderno, Capaz y Responsable

Finanzas públicas sanas

TEMA DE DESARROLLO: 01050202 Fortalecimiento de los Ingresos

PROGRAMA PRESUPUESTARIO: 010502020401 Registro y control de caja y tesorería

PROYECTO PRESUPUESTARIO: Incluye acciones que permitan elevar la calidad, capacidad y equidad tributaria, con seguridad jurídica, transparencia y simplificación de trámites para el contribuyente, desarrollando un régimen fiscal que amplíe la base de contribuyentes e intensificando las acciones de control para el cumplimiento de las obligaciones tributarias que eviten la elusión y evasión fiscal

DEPENDENCIA GENERAL: 800 ADMINISTRACIÓN Y FINANZAS

DEPENDENCIA AUXILIAR: 402 ÁREA DE ADMINISTRACIÓN Y FINANZAS

ESTRUCTURA DEL INDICADOR

NOMBRE DEL INDICADOR: Porcentaje de campañas de difusión de los apoyos, subsidios fiscales y exhortación al pago puntual efectuadas.
FORMULA DEL CÁLCULO: (Número de campañas de difusión de los apoyos, subsidios fiscales y exhortación al pago puntual efectuadas) *100

INTERPRETACIÓN:

DIMENSIÓN QUE ATIENDE: Eficiencia

DESCRIPCIÓN DEL FACTOR DE COMPARACIÓN:

AMBITO GEOGRAFICO:

COBERTURA:

LINEA BASE

Numero: NA 1 2 No aplica

FRECUENCIA DE MEDICIÓN: Trimestral

COMPORTAMIENTO DE LAS VARIABLES DURANTE EL TRIMESTRE: Enero-Marzo

VARIABLE	UNIDAD DE MEDIDA	OPERACION	META ANUAL	AVANCE TRIMESTRAL		AVANCE ACUMULADO	
				Programado	% Alcanzado	Programado	% Alcanzado
Número de campañas de difusión de los apoyos, subsidios fiscales y exhortación al pago puntual efectuadas			0.00	0.00	0.00	0.00	0.00
Campañas de difusión programadas			0.00	0.00	0.00	0.00	0.00

**COMPORTAMIENTO DEL INDICADOR
DESCRIPCIÓN DE LA META ANUAL**

META ANUAL	TRIMESTRE: Enero-Marzo			AVANCE ACUMULADO			
	Programado	EF%	SEMAFORO	Programado	Alcanzado	EF%	SEMAFORO
0.00	0.00	0.00	0.00	0.00	0.00	0.00	0.00

DESCRIPCIÓN DE RESULTADOS Y JUSTIFICACIÓN EN CASO DE VARIACIÓN SUPERIOR A ± 10% RESPECTO A LO PROGRAMADO

EVALUACION DEL INDICADOR

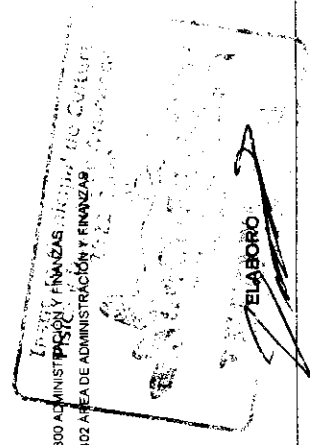

DEPENDENCIA GENERAL
DEPENDENCIA AUXILIAR

800 ADMINISTRACIÓN Y FINANZAS
402 ÁREA DE ADMINISTRACIÓN Y FINANZAS

ELABORO

VO. BO.

C. MARIA DEL ROCIO VALENCIA DE LOS SANTOS

C. ERIKA DOLORES CRUZ GOMEZ



INSTITUCIÓN DE DEPORTE DE AYAPANGO

PBRm-08b FICHA TECNICA DE SEGUIMIENTO DE INDICADORES 2022 DE GESTIÓN O ESTRATEGICO

TIPO DE FICHA: OSFEM

PILAR DE DESARROLLO / EJE TRANSVERSAL: II Eje transversal III: Gobierno Moderno, Capaz y Responsable

Finanzas publicas sanas

TEMA DE DESARROLLO: 01050202 Fortalecimiento de los ingresos

PROGRAMA PRESUPUESTARIO: 010502020401 Registro y control de caja y tesoreria

PROYECTO PRESUPUESTARIO: Incluye acciones que permitan elevar la calidad, capacidad y equidad tributaria, con seguridad juridica, transparencia y simplificación de trámites para el contribuyente, desarrollando un régimen fiscal que amplie la base de contribuyentes e intensificando las acciones de control para el cumplimiento de las obligaciones tributarias que eviten la elusión y evasión fiscal.

DEPENDENCIA GENERAL: 800 ADMINISTRACIÓN Y FINANZAS

DEPENDENCIA AUXILIAR: 402 AREA DE ADMINISTRACIÓN Y FINANZAS

ESTRUCTURA DEL INDICADOR

NOMBRE DEL INDICADOR: Porcentaje de convenios suscritos con el gobierno estatal para el cobro de ingresos municipales.
FÓRMULA DEL CÁLCULO: (Convenios vigentes suscritos con el gobierno del Estado/Convenios susceptibles de firmar con el gobierno del Estado)*100

INTERPRETACIÓN: Eficiencia

DIMENSIÓN QUE ATIENDE: Eficiencia

DESCRIPCIÓN DEL FACTOR DE COMPARACIÓN:

AMBITO GEOGRAFICO:

COBERTURA:

LINEA BASE

FRECUENCIA DE MEDICIÓN: Trimestral

Numero: NA 1.3 No aplica

COMPORTAMIENTO DE LAS VARIABLES DURANTE EL TRIMESTRE: Enero-Marzo

VARIABLE	UNIDAD DE MEDIDA	OPERACION	META ANUAL	AVANCE TRIMESTRAL		AVANCE ACUMULADO	
				Programado	% Alcanzado	Programado	% Alcanzado
Convenios vigentes suscritos con el gobierno del Estado			0.00	0.00	0.00	0.00	0.00
Convenios susceptibles de firmar con el gobierno del Estado			0.00	0.00	0.00	0.00	0.00

**COMPORTAMIENTO DEL INDICADOR
DESCRIPCION DE LA META ANUAL**

META ANUAL	TRIMESTRE: Enero-Marzo		AVANCE ACUMULADO	
	Programado	SEMAFORO	Alcanzado	SEMAFORO
0.00	0.00	0.00	0.00	0.00

DESCRIPCIÓN DE RESULTADOS Y JUSTIFICACIÓN EN CASO DE VARIACIÓN SUPERIOR A ± 10 % RESPECTO A LO PROGRAMADO

EVALUACION DEL INDICADOR

DEPENDENCIA GENERAL

DEPENDENCIA AUXILIAR

800 ADMINISTRACIÓN Y FINANZAS
402 AREA DE ADMINISTRACIÓN Y FINANZAS
2022-2024

SECRETARÍA DE CULTURA Y DEPORTE

ELABORADO POR:

VO. BO

C MARIA DEL ROCIO VALENCIA DE LOS SANTOS

C ERIKA DOLORES CRUZ GOMEZ



MINISTERIO DEL DEPORTE DE AYAPANGO

PILAR DE DESARROLLO/EJE TRANSVERSAL: II Eje transversal II. Gobierno Moderno. Capaz y Responsable

TEMA DE DESARROLLO: Finanzas públicas sanas

PROGRAMA PRESUPUESTARIO: 01050202 Fortalecimiento de los ingresos

PROYECTO PRESUPUESTARIO: 010502020401 Registro y control de caja y tesorería

OBJETIVO DEL PROGRAMA PRESUPUESTARIO: Incluye acciones que permitan elevar la calidad, capacidad y equidad tributaria, con seguridad jurídica, transparencia y simplificación de trámites para el contribuyente, desarrollando un régimen fiscal que amplíe la base de contribuyentes e intensificando las acciones de control para el cumplimiento de las obligaciones tributarias que eviten la elusión y evasión fiscal

DEPENDENCIA GENERAL: 800 ADMINISTRACIÓN Y FINANZAS

DEPENDENCIA AUXILIAR: 402 ÁREA DE ADMINISTRACIÓN Y FINANZAS

PbRm-08b FICHA TÉCNICA DE SEGUIMIENTO DE INDICADORES 2022 DE GESTIÓN O ESTRATEGICO

TIPO DE FICHA: OSFEM

NOMBRE DEL INDICADOR: Tasa de variación de las cajas móviles instaladas.

FORMULA DEL CÁLCULO: $(\text{Número de cajas móviles instaladas en el ejercicio fiscal actual} / \text{Número de cajas móviles instaladas en el ejercicio fiscal anterior}) * 100$

INTERPRETACIÓN: Eficiencia

DIMENSIÓN QUE ATIENDE: Eficiencia

DESCRIPCIÓN DEL FACTOR DE COMPARACIÓN: Ambito GEOGRAFICO

COBERTURA: LINEA BASE

Numero: NA 1 4 No aplica

FRECUENCIA DE MEDICIÓN: Trimestral

COMPORTAMIENTO DE LAS VARIABLES DURANTE EL TRIMESTRE: Enero-Marzo

VARIABLE	UNIDAD DE MEDIDA	OPERACION	META ANUAL	AVANCE TRIMESTRAL		AVANCE ACUMULADO	
				Programado	%	Programado	%
Número de cajas móviles instaladas en el ejercicio fiscal actual			0.00	0.00	0.00	0.00	0.00
Número de cajas móviles instaladas en el ejercicio fiscal anterior			0.00	0.00	0.00	0.00	0.00

COMPORTAMIENTO DEL INDICADOR

DESCRIPCIÓN DE LA META ANUAL

META ANUAL	TRIMESTRE: Enero-Marzo		AVANCE ACUMULADO	
	Programado	SEMAFORO	Alcanzado	SEMAFORO
0.00	0.00	0.00	0.00	0.00

DESCRIPCIÓN DE RESULTADOS Y JUSTIFICACIÓN EN CASO DE VARIACIÓN SUPERIOR A ± 10 % RESPECTO A LO PROGRAMADO

EVALUACION DEL INDICADOR

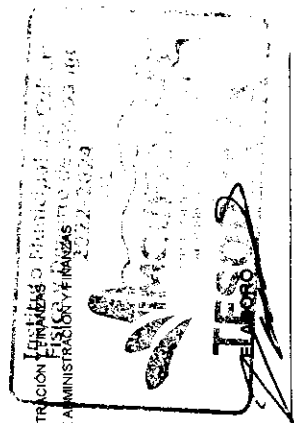

DEPENDENCIA GENERAL: 800 ADMINISTRACIÓN Y FINANZAS

DEPENDENCIA AUXILIAR: 402 ÁREA DE ADMINISTRACIÓN Y FINANZAS

VO. BO. [Signature]

C. MARIA DEL ROCIO VALENCIA DE LOS SANTOS

C. ERIKA DOLORES CRUZ GOMEZ



MINISTERIO DE SALUD

SECRETARÍA DE GESTIÓN

UNIDAD EJECUTIVA DE GESTIÓN

DEPARTAMENTO DE AYAPANGO

TIPO DE FICHA: OSFEM

PBRm-08b FICHA TECNICA DE SEGUIMIENTO DE INDICADORES 2022 DE GESTIÓN O ESTRATEGICO

PILAR DE DESARROLLO / EJE TRANSVERSAL II: Gobierno Moderno, Capaz y Responsable

TEMA DE DESARROLLO: Finanzas públicas sanas

PROGRAMA PRESUPUESTARIO: 01050202 Fortalecimiento de los ingresos

PROYECTO PRESUPUESTARIO: 010502020401 Registro y control de caja y tesorería

OBJETIVO DEL PROGRAMA PRESUPUESTARIO: Incluye acciones que permitan elevar la calidad, capacidad y equidad tributaria, con seguridad jurídica, transparencia y simplificación de trámites para el contribuyente, desarrollando un régimen fiscal que amplíe la base de contribuyentes e intensificando las acciones de control para el cumplimiento de las obligaciones tributarias que eviten la elusión y evasión fiscal

DEPENDENCIA GENERAL: 800 ADMINISTRACIÓN Y FINANZAS

DEPENDENCIA AUXILIAR: 402 ÁREA DE ADMINISTRACIÓN Y FINANZAS

ESTRUCTURA DEL INDICADOR

NOMBRE DEL INDICADOR: Tasa de variación en los registros de los padrones de cobro.

FÓRMULA DEL CÁLCULO: ((Número de registros en los padrones del trimestre del año actual/Total de registros en los padrones del trimestre del año anterior)-1)*100

INTERPRETACIÓN: NA

DIMENSIÓN QUE ATIENDE: Eficiencia

DESCRIPCIÓN DEL FACTOR DE COMPARACIÓN: NA

AMBITO GEOGRAFICO: NA

COBERTURA: NA

LINEA BASE: NA

Numero: NA 21

FRECUENCIA DE MEDICIÓN: Trimestral

COMPORTAMIENTO DE LAS VARIABLES DURANTE EL TRIMESTRE: Enero-Marzo

VARIABLE	UNIDAD DE MEDIDA	OPERACION	META ANUAL		AVANCE TRIMESTRAL		AVANCE ACUMULADO	
			Programado	%	Programado	%	Programado	%
Número de registros en los padrones del trimestre del año actual	NA		0.00	0.00	0.00	0.00	0.00	0.00
Total de registros en los padrones del trimestre del año anterior	NA		0.00	0.00	0.00	0.00	0.00	0.00

COMPORTAMIENTO DEL INDICADOR

DESCRIPCIÓN DE LA META ANUAL

NA

META ANUAL	AVANCE TRIMESTRAL		AVANCE ACUMULADO		SEMAFORO
	Programado	Alcanzado	Programado	Alcanzado	
0.00	0.00	0.00	0.00	0.00	0.00

DESCRIPCIÓN DE RESULTADOS Y JUSTIFICACIÓN EN CASO DE VARIACIÓN SUPERIOR A ± 10 % RESPECTO A LO PROGRAMADO

EVALUACION DEL INDICADOR

DEPENDENCIA GENERAL

DEPENDENCIA AUXILIAR

800 ADMINISTRACIÓN Y FINANZAS
402 ÁREA DE ADMINISTRACIÓN Y FINANZAS

ELABORO

VO. BO

C MARIA DEL ROCIO VALENCIA DE LOS SANTOS

C ERIKA DOLORES CRUZ GOMEZ



MINISTERIO DE ECONOMÍA Y FINANZAS

TIPO DE FICHA: OSFEM

PBRm-08b FICHA TECNICA DE SEGUIMIENTO DE INDICADORES 2022 DE GESTIÓN O ESTRATEGICO

PILAR DE DESARROLLO / EJE TRANSVERSAL: II Eje transversal II. Gobierno Moderno. Capaz y Responsable
FINANZAS PUBLICAS SANAS
TEMA DE DESARROLLO: Finanzas publicas sanas
PROGRAMA PRESUPUESTARIO: 01040202 Fortalecimiento de los ingresos
PROYECTO PRESUPUESTARIO: 010502020401 Registro y control de caja y tesorería
OBJETIVO DEL PROGRAMA PRESUPUESTARIO: Incluye acciones que permitan elevar la calidad, capacidad y equidad tributaria, con seguridad jurídica, transparencia y simplificación de tramites para el contribuyente, desarrollando un régimen fiscal que amplíe la base de contribuyentes e intensificando las acciones de control para el cumplimiento de las obligaciones tributarias que eviten la elusión y evasión fiscal.
DEPENDENCIA GENERAL: 800 ADMINISTRACIÓN Y FINANZAS
DEPENDENCIA AUXILIAR: 402 ÁREA DE ADMINISTRACIÓN Y FINANZAS

NOMBRE DEL INDICADOR: Tasa de variación del número de contribuyentes detectados en situación fiscalizable.
FÓRMULA DEL CÁLCULO: ((Número de contribuyentes detectados en situación fiscalizable del trimestre actual/Total de contribuyentes detectados en situación fiscalizable en trimestre anterior)-1)*100

INTERPRETACIÓN: NA
DIMENSIÓN QUE ATIENDE: Eficiencia
DESCRIPCIÓN DEL FACTOR DE COMPARACIÓN: NA
ÁMBITO GEOGRÁFICO: NA
COBERTURA: NA
LÍNEA BASE: NA

ESTRUCTURA DEL INDICADOR: Trimestral
FRECUENCIA DE MEDICIÓN: Trimestral

COMPORTAMIENTO DE LAS VARIABLES DURANTE EL TRIMESTRE: Enero-Marzo

VARIABLE	UNIDAD DE MEDIDA	OPERACION	META ANUAL		AVANCE TRIMESTRAL		AVANCE ACUMULADO	
			Programado	%	Programado	%	Programado	%
Número de contribuyentes detectados en situación fiscalizable del trimestre actual	NA		0.00	0.00	0.00	0.00	0.00	0.00
Total de contribuyentes detectados en situación fiscalizable en trimestre anterior	NA		0.00	0.00	0.00	0.00	0.00	0.00

COMPORTAMIENTO DEL INDICADOR
DESCRIPCIÓN DE LA META ANUAL

TRIMESTRE: Enero-Marzo		AVANCE ACUMULADO		SEMAFORO
Programado	EF%	Alcanzado	EF%	
0.00	0.00	0.00	0.00	0.00

DESCRIPCIÓN DE RESULTADOS Y JUSTIFICACIÓN EN CASO DE VARIACIÓN SUPERIOR A ± 10% RESPECTO A LO PROGRAMADO

EVALUACION DEL INDICADOR

ELABORO: [Firma]

VO. BO. [Firma]

DEPENDENCIA GENERAL: 800 ADMINISTRACIÓN Y FINANZAS
DEPENDENCIA AUXILIAR: 402 ÁREA DE ADMINISTRACIÓN Y FINANZAS

C. MARIA DEL ROCIO VALENCIA DE LOS SANTOS
 C. ERICA DOLORES CRUZ GOMEZ



MUNICIPALIDAD DEL DEPORTE DE AYAPANGO

PILAR DE DESARROLLO / EJE TRANSVERSAL II Eje transversal II Gobierno Moderno, Capaz y Responsable

Finanzas públicas sanas

TEMA DE DESARROLLO

01050202 Fortalecimiento de los ingresos

PROGRAMA PRESUPUESTARIO

010502020401 Registro y control de caja y tesorería

PROYECTO PRESUPUESTARIO

Objetivo del programa presupuestario: Incluye acciones que permitan elevar la calidad, capacidad y equidad tributaria, con seguridad jurídica, transparencia y simplificación de trámites para el contribuyente, desarrollando un régimen fiscal que amplíe la base de contribuyentes e intensificando las acciones de control para el cumplimiento de las obligaciones tributarias que eviten la elusión y evasión fiscal.

DEPENDENCIA GENERAL:

800 ADMINISTRACIÓN Y FINANZAS

DEPENDENCIA AUXILIAR:

402 ÁREA DE ADMINISTRACIÓN Y FINANZAS

ESTRUCTURA DEL INDICADOR

NOMBRE DEL INDICADOR:

Porcentaje de invitaciones a pago a contribuyentes morosos, omisos y remisos detectados.

FÓRMULA DEL CÁLCULO:

(Número de invitaciones de pago a contribuyentes morosos, omisos y remisos entregadas/ Total de invitaciones expedidas)*100

INTERPRETACIÓN:

NA

DIMENSIÓN QUE ATIENDE:

Eficiencia

DESCRIPCIÓN DEL FACTOR

NA

AMBITO GEOGRAFICO:

NA

COBERTURA:

NA

LINEA BASE

NA

Numero: NA 23

FRECUENCIA DE MEDICIÓN: Trimestral

TIPO DE FICHA: OSFEM

PBRm-08b FICHA TECNICA DE SEGUIMIENTO DE INDICADORES 2022 DE GESTIÓN O ESTRATEGICO

COMPORTAMIENTO DE LAS VARIABLES DURANTE EL TRIMESTRE: Enero-Marzo

VARIABLE	UNIDAD DE MEDIDA	OPERACION	META ANUAL	AVANCE TRIMESTRAL		AVANCE ACUMULADO	
				Programado	% Alcanzado	Programado	% Alcanzado
Numero de invitaciones de pago a contribuyentes morosos, omisos y remisos entregadas	NA		0.00	0.00	0.00	0.00	0.00
Total de invitaciones expedidas	NA		0.00	0.00	0.00	0.00	0.00

COMPORTAMIENTO DEL INDICADOR

DESCRIPCIÓN DE LA META ANUAL

META ANUAL	TRIMESTRE: Enero-Marzo			AVANCE ACUMULADO		
	Programado	SEMAFORO	EF%	Programado	Alcanzado	SEMAFORO
0.00	0.00	0.00	0.00	0.00	0.00	0.00

DESCRIPCIÓN DE RESULTADOS Y JUSTIFICACIÓN EN CASO DE VARIACIÓN SUPERIOR A 10% RESPECTO A LO PROGRAMADO

EVALUACION DEL INDICADOR

DEPENDENCIA GENERAL:

800 ADMINISTRACIÓN Y FINANZAS

DEPENDENCIA AUXILIAR:

402 ÁREA DE ADMINISTRACIÓN Y FINANZAS

ELABORADO

 C. MARIA DEL ROCIO VALENCIA DE LOS SANTOS

VO. BO.

 C. ERIKA DOLORES CRUZ COZMEZ

DIRECTOR

C. ERIKA DOLORES CRUZ COZMEZ



INSTITUCIÓN DE DEPORTE DE AYAPANGO

PBRm-08b FICHA TECNICA DE SEGUIMIENTO DE INDICADORES 2022 DE GESTIÓN O ESTRATEGICO

TIPO DE FICHA: OSFEM

PILAR DE DESARROLLO / EJE TRANSVERSAL: II Eje transversal II: Gobierno Moderno, Capaz y Responsable
 Finanzas publicas sanas
 TEMA DE DESARROLLO: 01050202 Fortalecimiento de los ingresos
 PROGRAMA PRESUPUESTARIO: 010502020401 Registro y control de caja y tesoreria
 PROYECTO PRESUPUESTARIO: Incluye acciones que permitan elevar la calidad, capacidad y equidad tributaria, con seguridad jurídica, transparencia y simplificación de trámites para el contribuyente, desarrollando un régimen fiscal que amplíe la base de contribuyentes e intensificando las acciones de control para el cumplimiento de las obligaciones tributarias que eviten la elusión y evasión fiscal.
 OBJETIVO DEL PROGRAMA PRESUPUESTARIO: B00 ADMINISTRACIÓN Y FINANZAS
 402 ÁREA DE ADMINISTRACIÓN Y FINANZAS
 DEPENDENCIA GENERAL:
 DEPENDENCIA AUXILIAR:

ESTRUCTURA DEL INDICADOR

NOMBRE DEL INDICADOR: Porcentaje de créditos fiscales recuperados.
 FÓRMULA DEL CÁLCULO: (Número de créditos fiscales recuperados/Total de créditos fiscales determinados)*100
 INTERPRETACIÓN: NA
 DIMENSIÓN QUE ATIENDE: Eficiencia
 DE COMPARACIÓN: NA
 AMBITO GEOGRAFICO:
 COBERTURA:
 LINEA BASE: NA
 Frecuencia de medición: Trimestral

Numero: NA 2.4

COMPORTAMIENTO DE LAS VARIABLES DURANTE EL TRIMESTRE: Enero-Marzo

VARIABLE	UNIDAD DE MEDIDA	OPERACION	META ANUAL	AVANCE TRIMESTRAL		AVANCE ACUMULADO	
				Programado	%	Alcanzado	%
Numero de créditos fiscales recuperados	NA		0.00	0.00	0.00	0.00	0.00
Total de créditos fiscales determinados	NA		0.00	0.00	0.00	0.00	0.00

**COMPORTAMIENTO DEL INDICADOR
DESCRIPCION DE LA META ANUAL**

META ANUAL	TRIMESTRE: Enero-Marzo			AVANCE ACUMULADO		
	Programado	EF%	SEMAFORO	Alcanzado	EF%	SEMAFORO
0.00	0.00	0.00	0.00	0.00	0.00	0.00

DESCRIPCION DE RESULTADOS Y JUSTIFICACION EN CASO DE VARIACION SUPERIOR A ± 10 % RESPECTO A LO PROGRAMADO

EVALUACION DEL INDICADOR

DEPENDENCIA GENERAL: B00 ADMINISTRACIÓN Y FINANZAS
 DEPENDENCIA AUXILIAR: 402 ÁREA DE ADMINISTRACIÓN Y FINANZAS

ELABORÓ:

C. MARÍA DEL ROCÍO VALENCIA DE LOS SANTOS

VO. BO:

C. ERIKA DOLORES CRUZ GOMEZ



MUNICIPALIDAD DE AYAPANGO

PM-08b FICHA TECNICA DE SEGUIMIENTO DE INDICADORES 2022 DE GESTIÓN O ESTRATEGICO

TIPO DE FICHA: OSFEM

PILAR DE DESARROLLO / EJE TRANSVERSAL: 1 Pilar 1 Social
TEMA DE DESARROLLO: Cultura física, deporte y recreación
PROGRAMA PRESUPUESTARIO: 02040101 Cultura física y deporte
PROYECTO PRESUPUESTARIO: 0204010101 Promoción y fomento de la cultura física
OBJETIVO DEL PROGRAMA PRESUPUESTARIO: Agrupa los proyectos encaminados a mejorar la estructura jurídica, orgánica, funcional y física, ampliar la oferta y calidad de los servicios que proporcionan las entidades promotoras de actividades físicas, recreativas y deportivas, para fomentar la salud física y mental de la población a través de una práctica sistemática.
DEPENDENCIA GENERAL: A00 DIRECCIÓN GENERAL
DEPENDENCIA AUXILIAR: 401 ÁREA DE DIRECCIÓN Y COORDINACIÓN

NOMBRE DEL INDICADOR: Porcentaje de los promotores deportivos contratados.
FÓRMULA DEL CÁLCULO: (Promotores deportivos contratados/Promotores deportivos programados a contratar)*100

INTERPRETACIÓN: Eficiencia
DIMENSIÓN QUE ATIENDE: Eficiencia
DESCRIPCIÓN DEL FACTOR DE COMPARACIÓN:
ÁMBITO GEOGRÁFICO:
COBERTURA:
LÍNEA BASE:

Numero: NA **1.1** **No aplica**

COMPORTAMIENTO DE LAS VARIABLES DURANTE EL TRIMESTRE: Enero-Marzo

VARIABLE	UNIDAD DE MEDIDA	OPERACION	META ANUAL		AVANCE TRIMESTRAL		AVANCE ACUMULADO	
			Programado	Alcanzado	%	Alcanzado	%	Alcanzado
Promotores deportivos contratados			0.00	0.00	0.00	0.00	0.00	0.00
Promotores deportivos programados a contratar			0.00	0.00	0.00	0.00	0.00	0.00

COMPORTAMIENTO DEL INDICADOR
DESCRIPCIÓN DE LA META ANUAL

TRIMESTRE: Enero-Marzo

META ANUAL	AVANCE TRIMESTRAL			AVANCE ACUMULADO		
	Programado	Alcanzado	EF%	Programado	Alcanzado	EF%
0.00	0.00	0.00	0.00	0.00	0.00	0.00

DESCRIPCIÓN DE RESULTADOS Y JUSTIFICACIÓN EN CASO DE VARIACIÓN SUPERIOR A ± 10 % RESPECTO A LO PROGRAMADO

EVALUACION DEL INDICADOR

DEPENDENCIA GENERAL: A00 DIRECCIÓN GENERAL
DEPENDENCIA AUXILIAR: 401 ÁREA DE DIRECCIÓN Y COORDINACIÓN

[Signature]
ELABORADO
CECILIANO SILVA GALICIA

[Signature]
VO. BO
CERKA DOLORES CRUZ DOMÉZ



INSTITUTO VECINO DEL DEPORTE DE AYAPANGO

PRM-08b FICHA TECNICA DE SEGUIMIENTO DE INDICADORES 2022 DE GESTIÓN O ESTRATEGICO

TIPO DE FICHA: OSFEM

PILAR DE DESARROLLO / EJE TRANSVERSAL: 1 Pilar 1: Social
 TEMA DE DESARROLLO: Cultura física, deporte y recreación
 PROGRAMA PRESUPUESTARIO: 02040101 Cultura física y deporte
 PROYECTO PRESUPUESTARIO: 0204010101 Promoción y fomento de la cultura física
 OBJETIVO DEL PROGRAMA PRESUPUESTARIO: Agrupa los proyectos encaminados a mejorar la estructura jurídica, orgánica, funcional y física, ampliar la oferta y calidad de los servicios que proporcionan las entidades promotoras de actividades físicas, recreativas y deportivas, para fomentar la salud física y mental de la población a través de una práctica sistemática
 A00 DIRECCIÓN GENERAL
 401 AREA DE DIRECCIÓN Y COORDINACIÓN

ESTRUCTURA DEL INDICADOR

NOMBRE DEL INDICADOR: Porcentaje de eventos deportivos realizados.
 FÓRMULA DEL CÁLCULO: (Eventos deportivos realizados/Eventos deportivos programados)*100
 INTERPRETACIÓN: eventos deportivos realizados.
 DIMENSIÓN QUE ATIENDE: Eficiencia
 DESCRIPCIÓN DEL FACTOR DE COMPARACIÓN: eventos deportivos realizados.
 AMBITO GEOGRAFICO: AYAPANGO
 COBERTURA: Ayapango
 LINEA BASE: eventos deportivos realizados.

FRECUENCIA DE MEDICIÓN: Trimestral

Número: NA 1.2

COMPORTAMIENTO DE LAS VARIABLES DURANTE EL TRIMESTRE: Enero-Marzo

VARIABLE	UNIDAD DE MEDIDA	OPERACION	META ANUAL	AVANCE TRIMESTRAL		AVANCE ACUMULADO	
				Programado	%	Programado	%
Eventos deportivos realizados	Eventos deportivos	Sumable	2,00	1,00	50,00	1,00	50,00
Eventos deportivos programados	Eventos deportivos	Sumable	2,00	1,00	50,00	1,00	50,00

**COMPORTAMIENTO DEL INDICADOR
DESCRIPCIÓN DE LA META ANUAL**

META ANUAL	TRIMESTRE: Enero-Marzo		AVANCE ACUMULADO	
	Programado	Alcanzado	Programado	Alcanzado
100,00	100,00	100,00	100,00	100,00

DESCRIPCIÓN DE RESULTADOS Y JUSTIFICACIÓN EN CASO DE VARIACIÓN SUPERIOR A ± 10 % RESPECTO A LO PROGRAMADO

EVALUACION DEL INDICADOR

EFECTIVO
 INSTITUTO VECINO DEL DEPORTE DE AYAPANGO
 A00 DIRECCIÓN GENERAL
 401 AREA DE DIRECCIÓN Y COORDINACIÓN

VO. BO. [Signature]

C. ERIKA DOLORES CRUZ GOMEZ



MUNICIPIO DEL DEPORTE DE AYAPANGO

PbRm-08b FICHA TECNICA DE SEGUIMIENTO DE INDICADORES 2022 DE GESTIÓN O ESTRATEGICO

TIPO DE FICHA: OSFEM

PILAR DE DESARROLLO / EJE TRANSVERSAL

TEMA DE DESARROLLO

PROGRAMA PRESUPUESTARIO:

PROYECTO PRESUPUESTARIO:

OBJETIVO DEL PROGRAMA PRESUPUESTARIO:

DEPENDENCIA GENERAL:

DEPENDENCIA AUXILIAR:

1 Pilar 1 Social

Cultura física, deporte y recreación

02040101 Cultura física y deporte

0204010101 Promoción y fomento de la cultura física

Aguda los proyectos encaminados a mejorar la estructura jurídica, orgánica, funcional y física; ampliar la oferta y calidad de los servicios que proporcionan las entidades promotoras de actividades físicas, recreativas y deportivas, para fomentar la salud física y mental de la población a través de una práctica sistemática.

A00 DIRECCION GENERAL

401 ÁREA DE DIRECCIÓN Y COORDINACIÓN

ESTRUCTURA DEL INDICADOR

Nombre del indicador: Porcentaje de mantenimientos a la infraestructura física de espacios deportivos realizados.

Interpretación:

Dimensión que atiende:

Descripción del factor de comparación:

Ámbito geográfico:

Cobertura:

Línea base:

Comportamiento de la infraestructura física de espacios deportivos realizados

Comportamiento de la infraestructura física de espacios deportivos realizados

Comportamiento de la infraestructura física de espacios deportivos realizados

Comportamiento de la infraestructura física de espacios deportivos realizados

Comportamiento de la infraestructura física de espacios deportivos realizados

Comportamiento de la infraestructura física de espacios deportivos realizados

Comportamiento de la infraestructura física de espacios deportivos realizados

Comportamiento de la infraestructura física de espacios deportivos realizados

Comportamiento de la infraestructura física de espacios deportivos realizados

Comportamiento de la infraestructura física de espacios deportivos realizados

Comportamiento de la infraestructura física de espacios deportivos realizados

Comportamiento de la infraestructura física de espacios deportivos realizados

Comportamiento de la infraestructura física de espacios deportivos realizados

Comportamiento de la infraestructura física de espacios deportivos realizados

Comportamiento de la infraestructura física de espacios deportivos realizados

Comportamiento de la infraestructura física de espacios deportivos realizados

Comportamiento de la infraestructura física de espacios deportivos realizados

Comportamiento de la infraestructura física de espacios deportivos realizados

Comportamiento de la infraestructura física de espacios deportivos realizados

Comportamiento de la infraestructura física de espacios deportivos realizados

Comportamiento de la infraestructura física de espacios deportivos realizados

Comportamiento de la infraestructura física de espacios deportivos realizados

Comportamiento de la infraestructura física de espacios deportivos realizados

Comportamiento de la infraestructura física de espacios deportivos realizados

Comportamiento de la infraestructura física de espacios deportivos realizados

Comportamiento de la infraestructura física de espacios deportivos realizados

Comportamiento de la infraestructura física de espacios deportivos realizados

Comportamiento de la infraestructura física de espacios deportivos realizados

Comportamiento de la infraestructura física de espacios deportivos realizados

Variable	Unidad de medida	Operación	Meta Anual	Avance Trimestral		Avance Acumulado	
				Programado	%	Programado	%
Mantenimiento a la infraestructura física de los espacios deportivos realizados	Mantenimiento a la infraestructura	Sumable	4.00	1.00	25.00	1.00	25.00
Mantenimiento a la infraestructura física de los espacios deportivos programados	Mantenimiento a la infraestructura	Sumable	4.00	1.00	25.00	1.00	25.00

COMPORTAMIENTO DEL INDICADOR
DESCRIPCIÓN DE LA META ANUAL

Meta Anual	Trimestre: Enero-Marzo		Avance Acumulado	
	Programado	EF%	Alcanzado	SEMAFORO
100.00	100.00	100.00	100.00	VERDE

DESCRIPCIÓN DE RESULTADOS Y JUSTIFICACIÓN EN CASO DE VARIACIÓN SUPERIOR A ± 10 % RESPECTO A LO PROGRAMADO

EVALUACION DEL INDICADOR

DEPENDENCIA GENERAL: A00 DIRECCION GENERAL
DEPENDENCIA AUXILIAR: 401 ÁREA DE DIRECCIÓN Y COORDINACIÓN

Municipio de Cultura
Ayapango
2022

VO. BO. [Signature]

ELABORÓ

C. GENARO SILVA GALICIA

C. ERIKA DOLORES CRUZ SANCHEZ



INSTITUTO VALL DEL DEPORTE DE AYAPANGO

PILAR DE DESARROLLO / EJE TRANSVERSAL

TEMA DE DESARROLLO

PROGRAMA PRESUPUESTARIO

PROYECTO PRESUPUESTARIO

OBJETIVO DEL PROGRAMA PRESUPUESTARIO

DEPENDENCIA GENERAL

DEPENDENCIA AUXILIAR

NOMBRE DEL INDICADOR

FÓRMULA DEL CÁLCULO

INTERPRETACIÓN

DIMENSIÓN QUE ATIENDE

DESCRIPCIÓN DEL FACTOR DE COMPARACIÓN

ÁMBITO GEOGRÁFICO

COBERTURA

LÍNEA BASE

1 Pilar 1. Social

Cultura física, deporte y recreación

02040101 Cultura física y deporte

020401010101 Promoción y fomento de la cultura física

Agrupar los proyectos encaminados a mejorar la estructura jurídica, orgánica, funcional y física, ampliar la oferta y calidad de los servicios que proporcionan las entidades promotoras de actividades físicas, recreativas y deportivas, para fomentar la salud física y mental de la población a través de una práctica sistemática.

A00 DIRECCIÓN GENERAL

401 ÁREA DE DIRECCIÓN Y COORDINACIÓN

ESTRUCTURA DEL INDICADOR

Porcentaje de recursos económicos para crear nuevos espacios deportivos

(Recursos económicos para crear nuevos espacios deportivos/Recursos económicos para crear nuevos espacios deportivos programados)*1,00

recursos económicos para crear nuevos espacios deportivos.

Eficiencia

recursos económicos para crear nuevos espacios deportivos.

FRECUENCIA DE MEDICIÓN: Trimestral

recursos económicos para crear nuevos espacios deportivos

Numero NA 22

COMPORTAMIENTO DE LAS VARIABLES DURANTE EL TRIMESTRE: Enero-Marzo

VARIABLE	UNIDAD DE MEDIDA	OPERACION	META ANUAL		AVANCE TRIMESTRAL		AVANCE ACUMULADO	
			Programado	%	Programado	%	Programado	%
Recursos económicos para crear nuevos espacios deportivos	Recursos económico	Sumable	1.00	0.00	0.00	0.00	0.00	0.00
Recursos económicos para crear nuevos espacios deportivos programados	Recursos económico	Sumable	1.00	0.00	0.00	0.00	0.00	0.00

COMPORTAMIENTO DEL INDICADOR

DESCRIPCIÓN DE LA META ANUAL

recursos económicos para crear nuevos espacios deportivos.

META ANUAL	AVANCE TRIMESTRAL		AVANCE ACUMULADO	
	Programado	SEMAFORO	Programado	SEMAFORO
100.00	0.00	0.00	0.00	0.00

DESCRIPCIÓN DE RESULTADOS Y JUSTIFICACIÓN EN CASO DE VARIACIÓN SUPERIOR A ± 10% RESPECTO A LO PROGRAMADO

EVALUACIÓN DEL INDICADOR

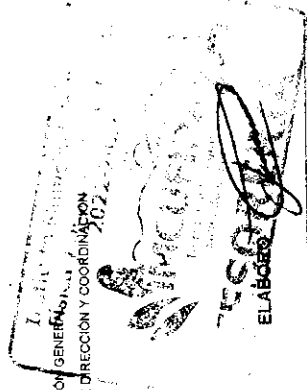

DEPENDENCIA GENERAL

DEPENDENCIA AUXILIAR

VO. BO.

C. GENARO SILVA GALICIA

C. ERIKA DOLORES CRUZ SOMIEZ

TIPO DE FICHA: OSFEM



INSTITUTO VULCANOLÓGICO DEL DEPORTE DE AYAPANGO

PBRm-08b FICHA TECNICA DE SEGUIMIENTO DE INDICADORES 2022 DE GESTIÓN O ESTRATEGICO

TIPO DE FICHA: OSFEM

PILAR DE DESARROLLO / EJE TRANSVERSAL: 1 Pilar 1. Social
 TEMA DE DESARROLLO: Cultura física, deporte y recreación
 PROGRAMA PRESUPUESTARIO: 02040101 Cultura física y deporte
 PROYECTO PRESUPUESTARIO: 0204010101 Promoción y fomento de la cultura física
 OBJETIVO DEL PROGRAMA PRESUPUESTARIO: Agrupa los proyectos encaminados a mejorar la estructura jurídica, orgánica, funcional y física, ampliar la oferta y calidad de los servicios que proporcionan las entidades promotoras de actividades físicas, recreativas y deportivas, para fomentar la salud física y mental de la población a través de una práctica sistemática
 DEPENDENCIA GENERAL: A00 DIRECCIÓN GENERAL
 DEPENDENCIA AUXILIAR: 401 ÁREA DE DIRECCIÓN Y COORDINACIÓN

ESTRUCTURA DEL INDICADOR

NOMBRE DEL INDICADOR: Porcentaje de coordinación con las diferentes organizaciones e instituciones deportivas.
 FÓRMULA DEL CÁLCULO: (Coordinación con las diferentes organizaciones e instituciones deportivas realizadas/Coordinación con las diferentes organizaciones e instituciones deportivas programadas)*100

INTERPRETACIÓN: Eficiencia
 DIMENSIÓN QUE ATIENDE: Eficiencia
 DESCRIPCIÓN DEL FACTOR DE COMPARACIÓN:
 AMBITO GEOGRAFICO:
 COBERTURA:
 LINEA BASE:
 FRECUENCIA DE MEDICIÓN: Trimestral

Número: NA 3.1 No aplica

COMPORTAMIENTO DE LAS VARIABLES DURANTE EL TRIMESTRE: Enero-Marzo

VARIABLE	UNIDAD DE MEDIDA	OPERACION	META ANUAL	AVANCE TRIMESTRAL		AVANCE ACUMULADO	
				Programado	% Alcanzado	Programado	% Alcanzado
Coordinación con las diferentes organizaciones e instituciones deportivas realizadas			0.00	0.00	0.00	0.00	0.00
Coordinación con las diferentes organizaciones e instituciones deportivas programadas			0.00	0.00	0.00	0.00	0.00

**COMPORTAMIENTO DEL INDICADOR
DESCRIPCIÓN DE LA META ANUAL**

META ANUAL	TRIMESTRE: Enero-Marzo			
	AVANCE TRIMESTRAL		AVANCE ACUMULADO	
0.00	Programado	Alcanzado	Programado	Alcanzado
	0.00	0.00	0.00	0.00
			EF%	SEMAFORO
			0.00	0.00

DESCRIPCIÓN DE RESULTADOS Y JUSTIFICACIÓN EN CASO DE VARIACIÓN SUPERIOR A ± 10 % RESPECTO A LO PROGRAMADO

ELABORO:

VO. BO.:

EFECTIVO:

REVISADO:

APROBADO:

FECHA DE ELABORACIÓN: 12/05/2022

Hojas: 14 de 15

C. GENARO SILVA GALICIA

C. ERIKA DOLORÉS CRUZ GÓMEZ



MUNICIPALIDAD DEL DEPORTE DE AYAPANGO

PILAR DE DESARROLLO / EJE TRANSVERSAL

1 Pilar 1 Social

Cultura física, deporte y recreación

02040101 Cultura física y deporte

020401010101 Promoción y fomento de la cultura física

Agrupar los proyectos encaminados a mejorar la estructura jurídica, orgánica, funcional y física; ampliar la oferta y calidad de los servicios que proporcionan las entidades promotoras de actividades físicas, recreativas y deportivas, para fomentar la salud física y mental de la población a través de una práctica sistemática

A00 DIRECCIÓN GENERAL

401 AREA DE DIRECCIÓN Y COORDINACIÓN

PbRm-08b FICHA TECNICA DE SEGUIMIENTO DE INDICADORES 2022 DE GESTIÓN O ESTRATEGICO

TIPO DE FICHA: OSFEM

ESTRUCTURA DEL INDICADOR

NOMBRE DEL INDICADOR: Porcentaje de deportistas por disciplina registrados en el padrón único.
FÓRMULA DEL CÁLCULO: (Deportistas por disciplina registrados en el padrón único/total de la población municipal)*100

INTERPRETACIÓN: Eficiencia

DIMENSIÓN QUE ATIENDE: Eficiencia

DESCRIPCIÓN DEL FACTOR DE COMPARACIÓN:

AMBITO GEOGRAFICO:

COBERTURA:

LINEA BASE

Numero: NA 3.2 No aplica

FRECUENCIA DE MEDICIÓN: Trimestral

COMPORTAMIENTO DE LAS VARIABLES DURANTE EL TRIMESTRE: Enero-Marzo

VARIABLE	UNIDAD DE MEDIDA		OPERACION		META ANUAL		AVANCE TRIMESTRAL		AVANCE ACUMULADO	
	Programado	Alcanzado	Programado	%	Programado	%	Programado	%	Programado	%
Deportistas por disciplina registrados en el padrón único	0.00	0.00	0.00	0.00	0.00	0.00	0.00	0.00	0.00	0.00
Total de la población municipal	0.00	0.00	0.00	0.00	0.00	0.00	0.00	0.00	0.00	0.00

**COMPORTAMIENTO DEL INDICADOR
DESCRIPCIÓN DE LA META ANUAL**

META ANUAL	AVANCE TRIMESTRAL		AVANCE ACUMULADO	
	Programado	Alcanzado	Programado	Alcanzado
0.00	0.00	0.00	0.00	0.00

DESCRIPCIÓN DE RESULTADOS Y JUSTIFICACIÓN EN CASO DE VARIACIÓN SUPERIOR A +10% RESPECTO A LO PROGRAMADO

TRIMESTRE: Enero-Marzo

EF% SEMAFORO

DEPENDENCIA GENERAL: A00 DIRECCIÓN GENERAL
DEPENDENCIA AUXILIAR: 401 AREA DE DIRECCIÓN Y COORDINACIÓN

ELABORÓ: [Signature]

VO. BO: [Signature]

C GENARO SILVA GALICIA

C ERIKA DOLORES CRUZ GOMEZ